

Instructivo para realizar solicitudes de becas o descuentos a la matrícula financiera

Paso 1. Ingrese a la plataforma SIGA con el usuario y contraseña enviado a su correo personal o institucional si es estudiante nuevo, estudiante antiguo usuario y contraseña usado en plataforma SIA.
<https://siga.unibague.edu.co/sgacampus/#home>.



Paso 2. Clic en “Solicitudes Apoyo Financiero”, opción disponible en el menú izquierdo en la sección “Proceso Financiero”.



Paso 3. Seleccione el “Periodo” académico para cual desea la beca o descuento, y en la parte inferior clic en el botón “+” para agregar la solicitud.

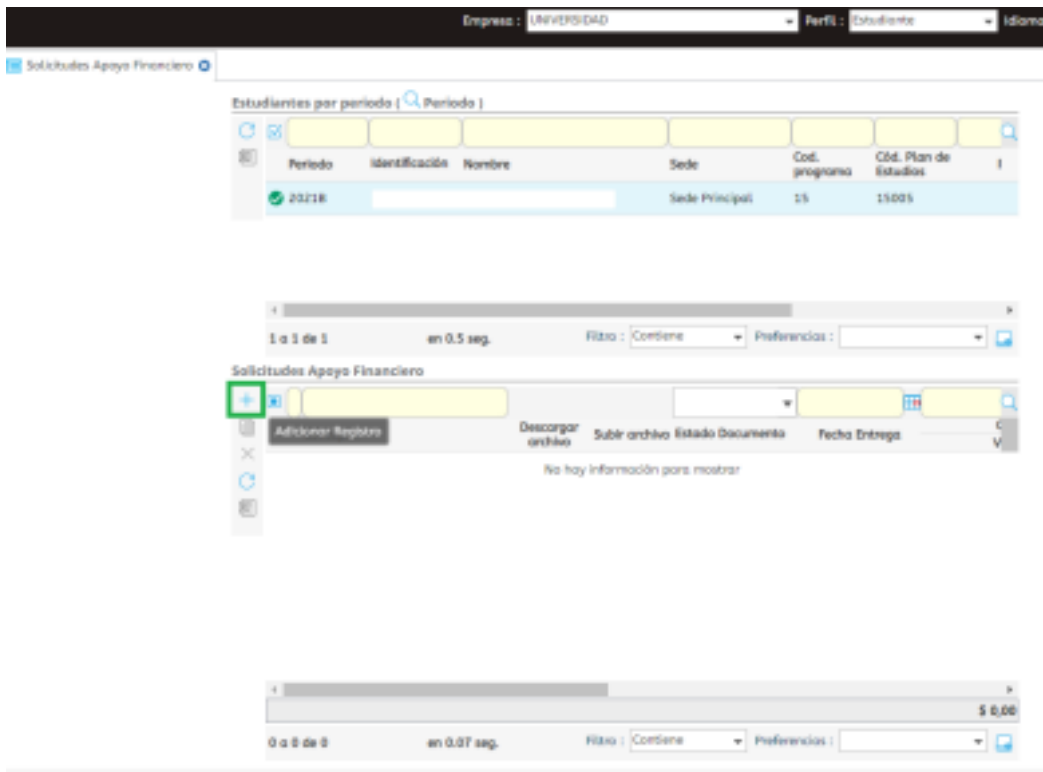

Paso 4. Seleccione la beca o descuento a solicitar del menú desplegable. Las becas o descuento que no se encuentran en el listado se deben tramitar directamente con el área encargada, Ejemplo: beca deporte y cultura con Bienestar universitario, Cemex con Responsabilidad Social.

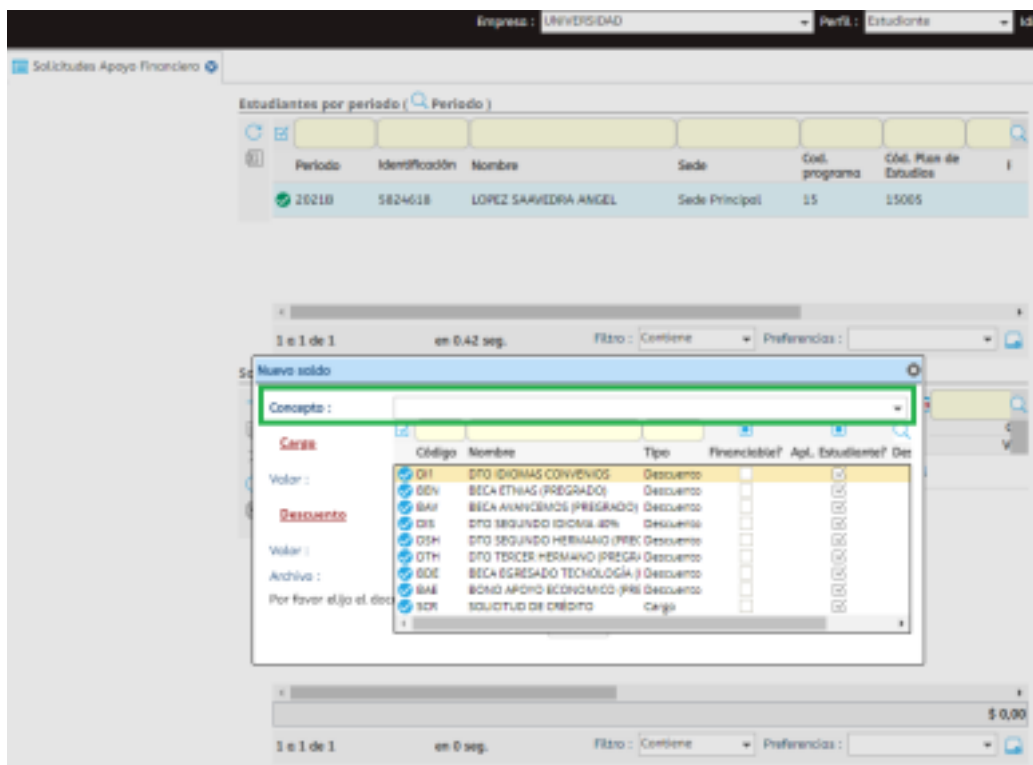

Paso 5. Luego de seleccionar la beca o descuento, se abre una ventana para que agregue los documentos de la solicitud, y debe dar clic en “Seleccionar archivo”. Recuerde que previamente debe tener la solicitud y todos los

soportes requeridos para la beca a la que desea aplicar en un (1) solo documento PDF.

En el siguiente link puede validar el requisito de cada beca o descuento:

<https://apoyofinanciero.unibague.edu.co/images/2021/apoyofinanciero/5-GF-LI-01-Becas-y-Apoyos.pdf>

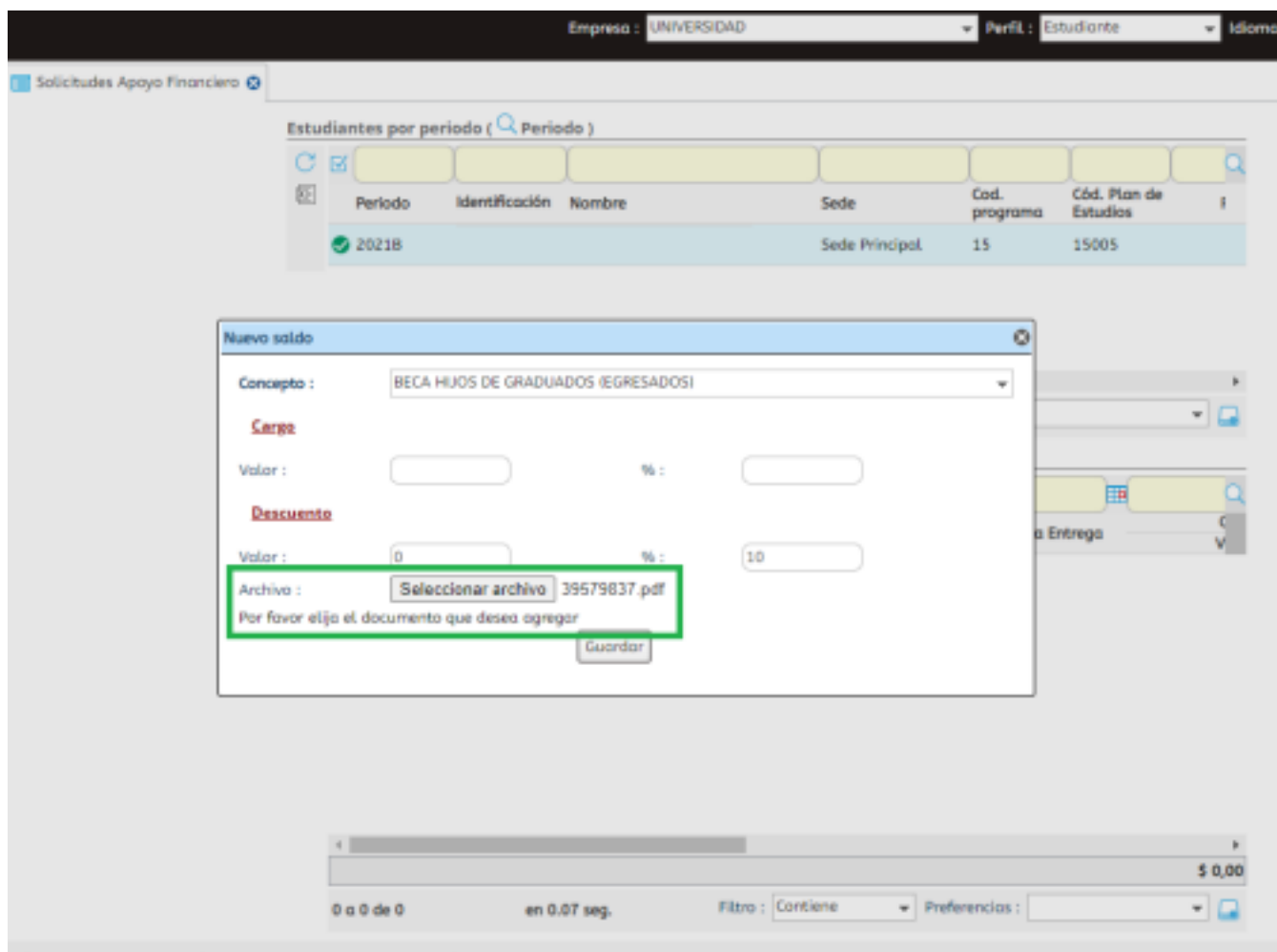

Paso 6. Una vez realice el cargue del documento, dar clic en botón “Guardar”.

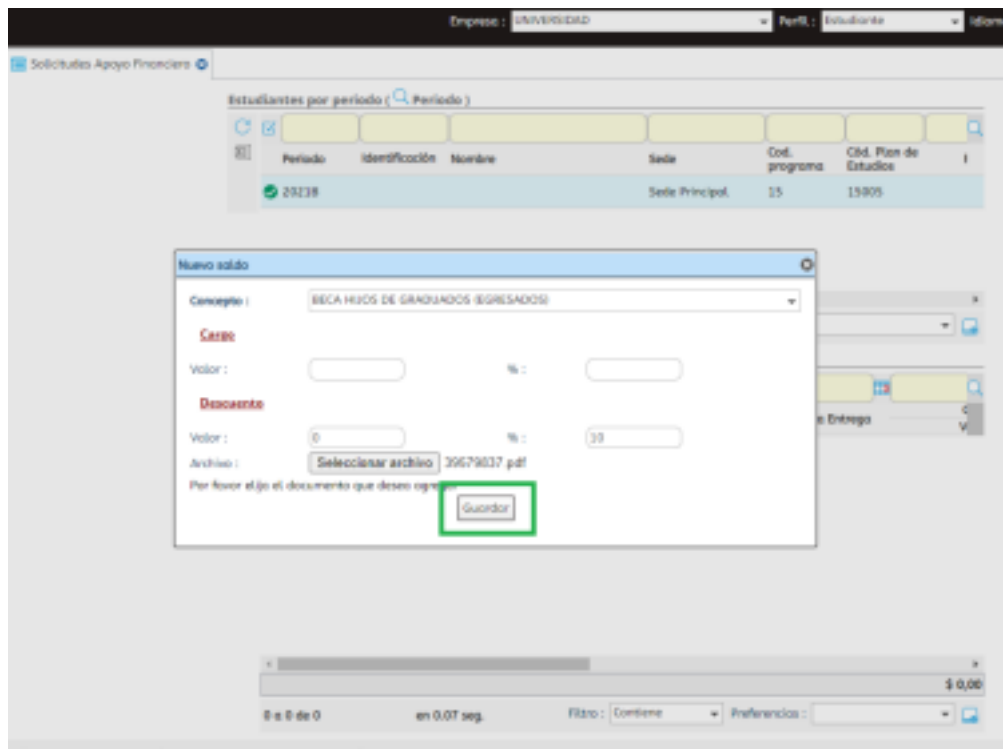

Paso 7. Si el proceso se realizó de manera correcta debe aparecer la ventana emergente que le indica que el “Documento fue cargado exitosamente”.

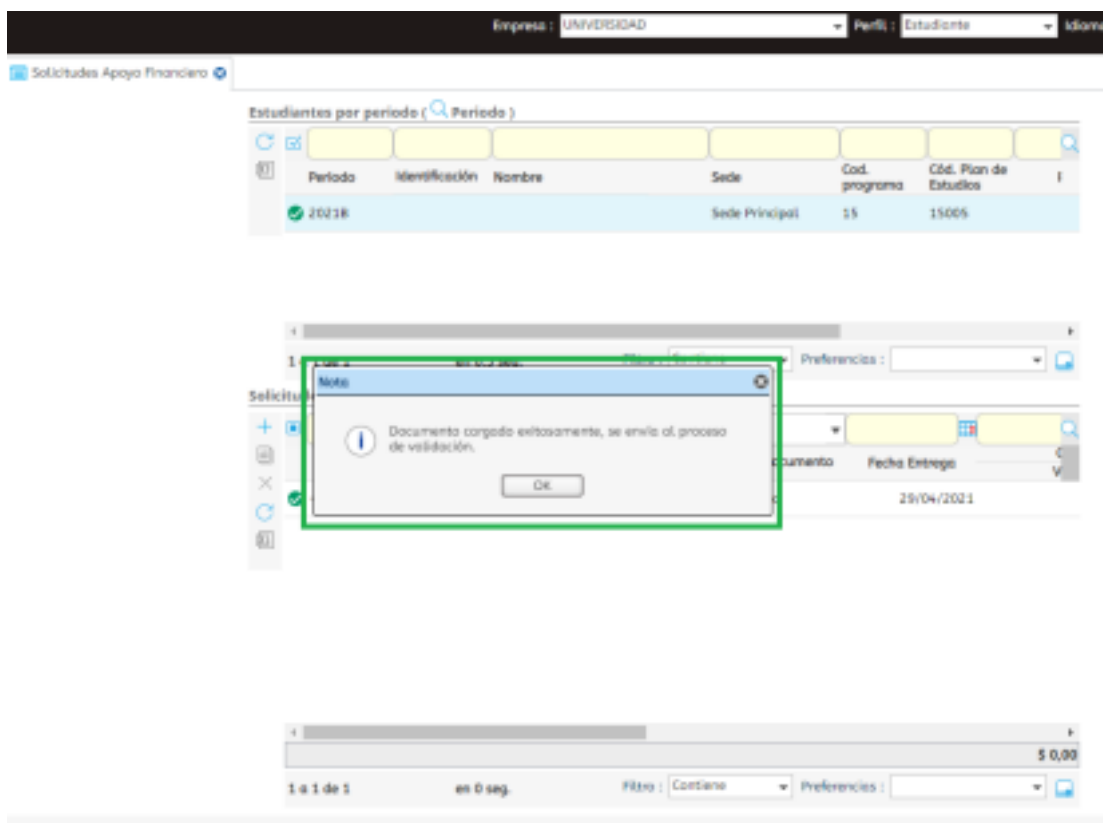

Paso 8. Valide que en el estado del documento indique que fue “Entregado”. Después debe esperar la respuesta a su correo personal o institucional.

Empresa: UNIVERSIDAD Perfil: Estudiante Idioma:

Solicitudes Apoyo Financiero

Estudiantes por periodo (Período)

Período	Identificación	Nombre	Sede	Cod. programa	Cód. Plan de Estudios
2021B			Sede Principal	15	15005

1 a 1 de 1 en 0.5 seg. Filtro: Contiene Preferencias:

Solicitudes Apoyo Financiero

Concepto	Descargar archivo	Subir archivo	Estado Documento	Fecha Entrega
BECA HIJOS DE GRADUADOS IEGRE			Entregada	29/04/2021

1 a 1 de 1 en 0 seg. Filtro: Contiene Preferencias: \$ 0,00

Anexo 1:

La siguiente es la información de los requisitos que se adjuntan a su solicitud de beca o descuento según sea el caso:

Código	Nombre	Documentos que debe anexar en un solo PDF
BEN	BECA ETNIAS (PREGRADO)	<ul style="list-style-type: none"> • Certificado expedido por el Gobernador de la comunidad indígena donde certifique que el aspirante se encuentra vinculado a la comunidad. • Copia del recibo del servicio público de energía donde conste la dirección de residencia del estudiante y el estrato al que pertenece.
BAV	BECA AVANCEMOS (PREGRADO)	<ul style="list-style-type: none"> • Acta de grado del Programa Avanceмос.

		<ul style="list-style-type: none"> • Copia del recibo del servicio público de energía donde conste la dirección de residencia del estudiante y el estrato al que pertenece.
DTH	DTO TERCER HERMANO (PREGRADO)	<ul style="list-style-type: none"> • Soporte de pago matrícula del primer y segundo hermano matriculado o plan de pagos en caso de hacer financiación.
BDE	BECA EGRESADO TECNOLOGÍA (PREGRADO)	<ul style="list-style-type: none"> • Acta de grado de la Tecnología Unibagué.
		<ul style="list-style-type: none"> • Copia del recibo del servicio público de energía donde conste la dirección de residencia del estudiante y el estrato al que pertenece.

Mayor información :

<https://apoyofinanciero.unibague.edu.co/images/2021/apoyofinanciero/5-GF-LI-01- Becas-y-Apoyos.pdf>

Anexo 2:

Si su solicitud de beneficio corresponde a curso de idiomas, tener en cuenta los requisitos que se adjuntan:

Institución	Requisito
Colegio Champagnat	Algún documento que evidencia matrícula en el año vigente, puede ser algún pago de club deportivo, asociación de padres, matrícula, carné vigente, o boletín de notas del año en curso.
Colegio Franciscano Jiménez de Cisneros	
Colegio Liceo Nacional	
Conservatorio del Tolima	
Colegio Exalumnas de la Presentación	
Colegio La Presentación	
Colegio Santa Teresa	
Colegio San Simón	
Colegio Niño Jesús de Praga	
Colegio Santiago Vila	
Colegio Adventista	
Colegio Eucarístico	

Colegio Normal Nacional	
Hijo y/o funcionario Fiscalía	Carné vigente de funcionario y registro civil para verificar el parentesco
FECEM	Correo de gloriapatricia.cartagenag@ext.cemex.com con listado específico de funcionarios e hijos de funcionarios
Coomeva	Certificado de afiliación actualizado con los datos del descuento y nombre y número documento del estudiante.
Hijos de funcionario Unibagué	Registro civil para verificar el parentesco y ser hijo de funcionario activo.
Hijo y/o Egresados Unibagué	Registro civil para verificar el parentesco y diploma, acta de grado o carné de egresado.
Universidad Antonio Nariño	Carné vigente
Cooperativa COOMFONELEC	Correo o comunicación de la cooperativa donde establezca afiliación a la misma.
Colegio oficial Santa Teresa de Jesús	Algún documento que evidencie matrícula en el año vigente, puede ser algún pago de club deportivo, asociación de padres, matrícula, carné vigente, o boletín de notas del año en curso.
Exalumnas de la Presentación	
Niño Jesús de Praga	
Colegio Eucarístico María del Refugio	
Liceo Nacional de Bachillerato	
Liceo Nacional de Bachillerato	Soporte de pago de Asopadres.